



Je suis le **CASTOR D'EUROPE**



Je vis dans la rivière et trouve de nombreux arbres à ronger dans la forêt pour me nourrir de leur écorce et de leurs feuilles.

Voici quelques arbres présents dans les forêts alluviales :

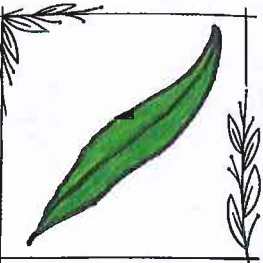

le saule



peuplier

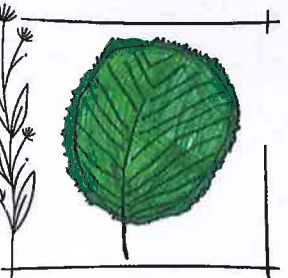
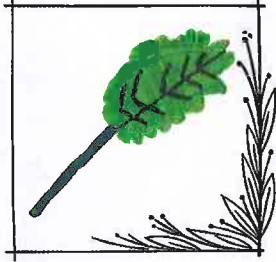

Aulne



Je suis le **LORIOT D'EUROPE**

Je vis en haut des arbres dans la forêt alluviale, où je fais mon nid.

Dans cette forêt j'y trouve de nombreux insectes pour me nourrir :



Demi-deuil



Tircis



Sylvain azuré



Je suis la **GRENOUILLE AGILE**



Je vis dans la forêt et au printemps je trouve des mares pour y pondre mes œufs.

Sous le bois mort, je trouve plein de petites bêtes.

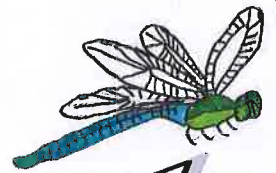

Je cherche des insectes à manger le long de la rivière...



©Pixabay

alors qu'ils devraient être ici :



Je suis
L'OMBRE COMMUN

Maintenant à vous de
**découvrir la forêt
alluviale de Cruet !**

La forêt est
également un passage
dans la vallée pour de
nombreux animaux.

aux animaux de se déplacer,
corridors biologiques.

prairie, etc.



prairie, etc.



Flyer réalisé par les élèves de la
classe de Mme Aguetta-Camelio

Candyce
 Lorentin Dyrne
 Lola Evann.
 Mathéo Thomas
 Pléenne NOE
 Victor Alexandra
 Gaétan
 Camélia
 Jade
 Justine
 Urban
 Lou-amine
 Raphaël
 Yanis
 Mariah
 Enzo
 Enaël
 Léo
 Leon



Conception : FNE Savoie / 2022

Illustration libellule : Julien Buissart / FNE Savoie ; Autres illustrations : élèves de Cruet ;

Fond page couverture : Pixabay ; Cadres couleurs : Freenik - lanettiturne ; Cadres noir et blanc : Freenik

La forêt alluviale de Cruet

Je suis **caloptéryx** et je
vous emmène **découvrir**
la forêt alluviale avec ses
habitants, suivez-moi !



Dans le cadre du contrat vert et bleu Cœur de
Savoie, les élèves de l'école de Cruet ont
créé ce flyer avec France Nature
Environnement Savoie.

Mais qu'est-ce qu'un
contrat vert et bleu ?

Et bien, c'est un « outil » qui permet aux
acteurs du territoire de préserver des
espaces en faveur de la biodiversité, afin
que les animaux et les plantes se déplacent
librement.

Suivez calopteryx et vous
découvrirez les mystères des
forêts alluviales de Cruet !

Mais qu'est-ce qu'une
forêt alluviale ?

Et bien c'est une forêt qui longe un
cours d'eau et occupe la partie
inondable. A Cruet c'est la rivière du
Gargot. C'est un milieu naturel très
riche et essentiel à préserver !



Flyer réalisé par les élèves de la classe
de CE1-CE2 de Cruet, avec FNE Savoie

